

DNA

La Tua Piattaforma per la formazione

CARATTERISTICHE DNA

Un vero **sistema** di e-learning non si deve occupare solo dell'erogazione e tracciamento dei contenuti, ma deve **gestire** la formazione

- Valutare le competenze
- Stendere il piano formativo
- Costruire le edizioni dei corsi
- Pianificare le metodologie di iscrizione
- Organizzare, gestire e controllare le comunicazioni
- Erogare corsi in diverse modalità
- Monitorare l'andamento della formazione



Cambia lingua: Italiano

Greco
Inglese
Tedesco
Turco

Username

MULTILINGUA

Ogni allievo può usufruire di DNA,
scegliendo liberamente la lingua preferita

COMPATIBILITÀ SCORM 1.2 E 2004



Riutilizzo Tracciamento Catalogazione

Lo standard SCORM specifica gli standard per il Riutilizzo, Tracciamento e Catalogazione degli oggetti didattici.



DB e Report

DNA ha il compito di dialogare con l'oggetto interpretando i messaggi che gli vengono passati, di raccogliere nel proprio Db tutte le informazioni e di restituirle sotto forma di report.



Statistiche

Le statistiche di visualizzazione diventano un punto chiave nella certificazione della visualizzazione dell'oggetto formativo.

Layout moderno e reattivo



DA DOVE PARTIRE ?

Molte sono le configurazioni necessarie per disporre di un sistema efficiente ed efficace.

Ma due sono i passaggi fondamentali.



Organizzare gli utenti, eventuali gruppi illimitati ma soprattutto l'organigramma aziendale



Il catalogo dei corsi, ovvero l'elenco strutturato dei corsi che vogliamo destinare agli utenti.

GESTIONE UTENTI, GRUPPI E PROFILAZIONE

- Possibilità di configurare utenti con diversi ruoli
- Possibilità di agganciare gli utenti ai corsi con ruoli specifici
- Possibilità di creare un numero illimitato di amministratori, abilitando funzionalità diverse di DNA per ogni amministratore

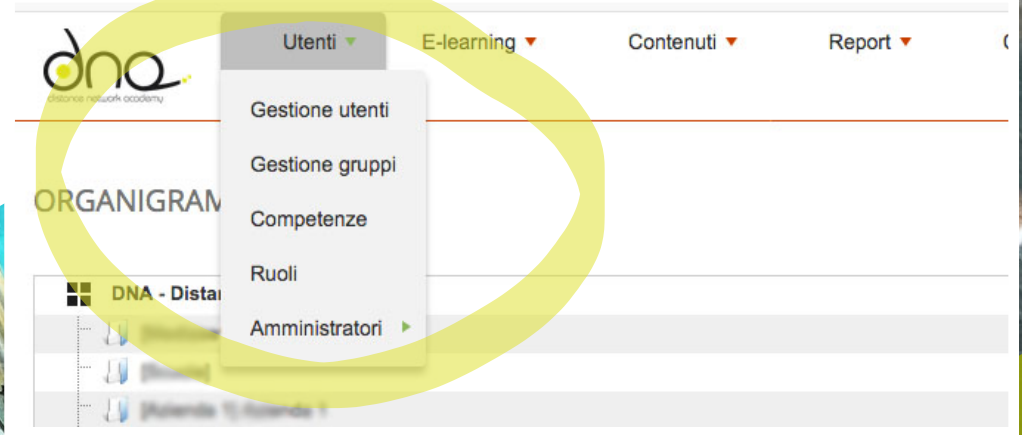

COME ACCEDONO GLI UTENTI

Sono possibili quattro metodi principali per l'autenticazione alla piattaforma.

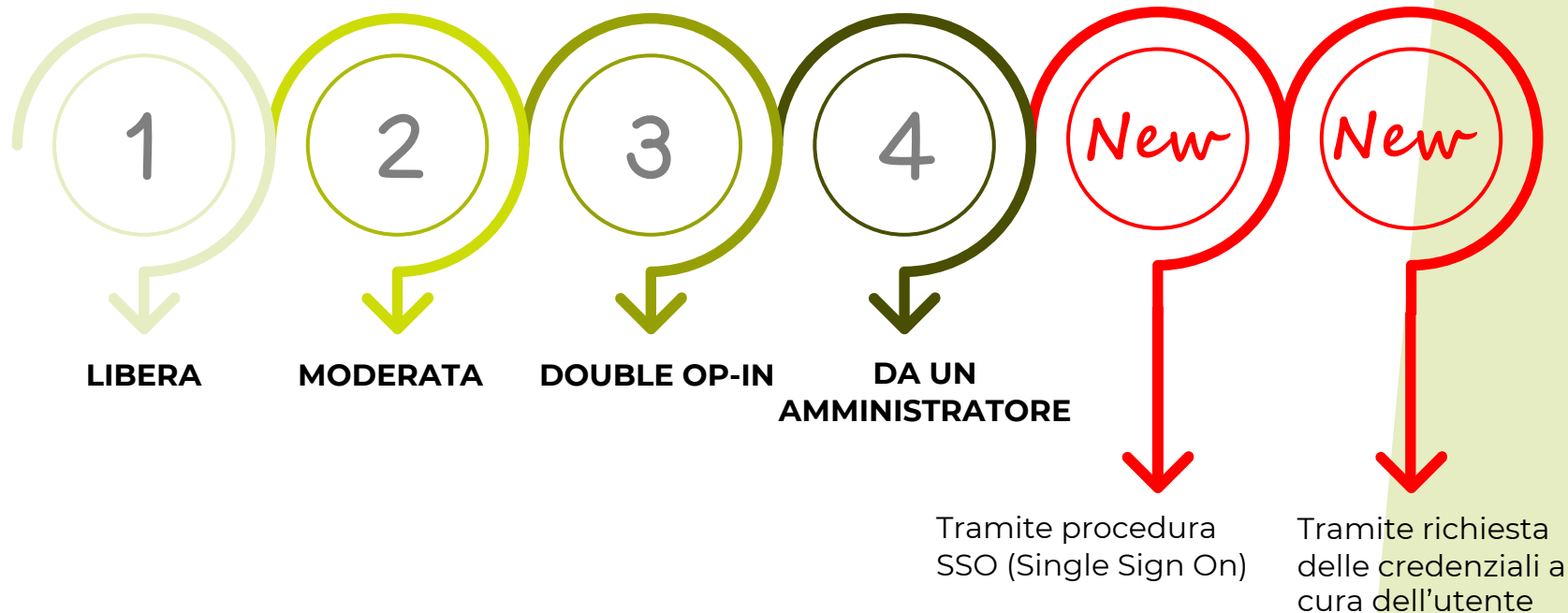

COME ACCEDONO GLI UTENTI

Permetti la richiesta della password per il primo accesso

Registrati

Tipo registrazione

- Autoregistrazione libera
- Autoregistrazione libera con double opt-in
- Autoregistrazione moderata
- Solo dagli amministratori

Limite di ore disponibili per confermare la richiesta di iscrizione

48

A woman with curly hair and glasses, wearing a white t-shirt, is celebrating with her arms raised in the air. Behind her, a man in a grey jacket is also celebrating, with his arms raised and a joyful expression. They are in front of a large window with a grid pattern. The right side of the image is overlaid with a green diagonal shape containing text.

Gestione ruoli e competenze

Crea e gestisci un elenco di tutte le competenze, le conoscenze o le certificazioni necessarie nella tua azienda.

Crea e gestisci l'albero dei ruoli nell'organigramma, definisci le competenze necessarie per ogni ruolo, un punteggio e un tempo di validità per ogni competenza, assegnando gli utenti ai ruoli

Organizza i ruoli aziendali, gestisci le competenze, monitora la crescita degli utenti con l'analisi del Gap

NUOVA GESTIONE DEL GAP

Grazie ad un processo basato sull'autovalutazione, DNA suggerisce in maniera intelligente le attività formative necessarie per completare la propria formazione.

L'allievo al termine della procedura, provvederà in totale autonomia ad assegnarsi i corsi suggeriti dalla piattaforma sulla base di regole predefinite.



NUOVA GESTIONE DEL GAP

Ciao Mario, hai a disposizione 2 corsi

Tutti Nuovo Completato

COMPONI IL TUO PERCORSO FORMATIVO

In questa pagina puoi vedere a quanti corsi puoi iscriverti per l'anno formativo corrente. Seleziona l'applicativo di tuo interesse per cominciare il test e scoprire il tuo livello di conoscenza. Una volta terminato il test il sistema ti suggerirà i corsi più adatti in base al livello ottenuto. Per ogni applicativo puoi fare il test una sola volta; avrai completato l'assegnazione solo dopo aver cliccato SCEGLI IL CORSO. Dopo aver confermato la scelta potrai passare alla sezione "Le mie iscrizioni" e scegliere una sessione formativa tra quelle disponibili a calendario.

TEST DI LIVELLO ACCESS



ORIENTAMENTO

INIZIA >

TEST DI LIVELLO EXCEL



ORIENTAMENTO

DISABILITATO

TEST DI LIVELLO OUTLOOK+TEAMS



ORIENTAMENTO

HAI 1 CORSO DISPONIBILE

ENTRA >

TIPOLOGIE DEI CORSI

Classi fisiche



Classi virtuali

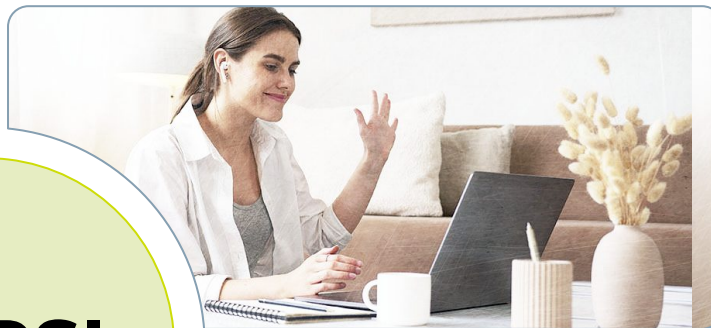

CORSI

E-learning



Procedure di assessment



COME ISCRIVERSI AI CORSI

— **Iscrizione al corso** ▾

Politiche di iscrizione

Solo amministrazione
 Su approvazione
 Libera
 Tramite gap
 Su assegnazione

L'utente può iscriversi?

Le iscrizioni sono chiuse
 Le iscrizioni sono aperte
 L'iscrizione è disponibile nel seguente periodo:

Dal:

Al:

Autodisiscrizione

Solo amministrazione
 Su approvazione
 Libera

Data massima di autodisiscrizione

Codice per l'iscrizione automatica ad un corso

Genera codici random per l'autoregistrazione

01

A cura dell'amministratore

02

Libera, basata su un catalogo corsi

03

Tramite Codice Corso

04

Tramite Assegnazione diretta

05

Tramite procedura Gap



FOGLIO PRESENZE

Per i corsi in aula Fisica e Virtuale, DNA propone una gestione a cura del docente del foglio presenze. DNA si occupa di inviare il documento via mail ai responsabili indicati



ATTESTATO DI PARTECIPAZIONE

Creazione automatica di certificati pdf dinamici:

- quando un utente completa un corso, può generare e scaricare il suo certificato da solo
- L'amministratore sorveglia e gestisce i certificati rilasciati e da rilasciare
- Possibilità di personalizzazione dei certificati

UN SISTEMA DI POSTA INTEGRATO

Ci pensa DNA ad inviare TUTTE le comunicazioni e per essere certi che nessuna comunicazione vada persa è presente un log sofisticato che certifica se il messaggio di posta è stato spedito

REGISTRO CODA

A partire dal

10-11-2020

Stato

Tutti

50 righe per pagina

Seleziona tutto

Deseleziona tutto

Esporta dettagli

Aggiorna

Riavvia

Elimina selezionati

Cerca

SELEZIONA	DATA DI CREAZIONE	CODICE	TIPO	AUTORE USERID	AUTORE NOME	ULTIMA ESECUZIONE	STATO CODA	NUMERO ATTIVITÀ	ATTIVITÀ COMPLETATE
<input type="checkbox"/>	10-11-2020 08:24	code_und	email	Anonymous		10-11-2020 08:24	Completato	1	1
<input type="checkbox"/>	10-11-2020 08:40	code_und	email	Anonymous		10-11-2020 08:41	Completato	1	1
<input type="checkbox"/>	10-11-2020 08:52	user_notifier	email	System	Postmaster System	10-11-2020 08:53	Completato	1	1
<input type="checkbox"/>	10-11-2020 09:01	user_notifier	email	System	Postmaster System	10-11-2020 09:02	Completato	1	1
<input type="checkbox"/>	10-11-2020 09:04	user_notifier	email	System	Postmaster System	10-11-2020 09:05	Completato	1	1

Pagina 1 di 1 0 righe selezionate

Precedente 1 Prossimo >>

un set completo di comunicazioni agli utenti per corsi di aula fisica e virtuale

Lavorando con migliaia di utenti DNA si fa carico con automatismi altamente sofisticati di gestire le comunicazioni con i partecipanti ai corsi in Aula Fisica e Virtuale



un set completo di comunicazioni agli utenti per corsi di aula fisica e virtuale

COMUNICAZIONI CORSO

Comandi ▾

Seleziona comunicazione

Nome

Notifica assegnazioni

Sollecilo assegnazioni

Nuove edizioni disponibili

Sollecilo iscrizioni

Notifica assegnazioni

Filtri

A partire dal

10-11-2020

Invia

50 righe per pagina

Seleziona tutto

Deasseleziona tutto

SELEZIONA	CODICE DEL CORSO ▲	NOME CORSO	TIPO CORSO	ASSEGNAZIONI	NON ISCRITTI	EDIZIONI DISPONIBILI	POSTI DISPONIBILI
<input type="checkbox"/>	19-ADB-ILL-01	Adobe Illustrator - Introduttivo	Classe virtuale	0	0	0	0
<input type="checkbox"/>	19-ADB-ILL-03	Adobe Illustrator - Perfezionamento	Classe virtuale	0	0	0	0
<input type="checkbox"/>	19-ADB-IND-01	Adobe Indesign- Introduttivo	Classe virtuale	0	0	0	0
<input type="checkbox"/>	19-ADB-IND-01	Adobe Indesign- Perfezionamento	Classe virtuale	0	0	0	0
<input type="checkbox"/>	19-ADB-PHS-01	Adobe Photoshop - Introduttivo	Classe virtuale	0	0	0	0
<input type="checkbox"/>	19-ADB-PHS-03	Adobe Photoshop - Perfezionamento	Classe virtuale	0	0	0	0
<input type="checkbox"/>	CMT-CEM-01	La competenza emotiva	Classe virtuale	0	0	0	0
<input type="checkbox"/>	CMT-EMP-01	Self empowerment al femminile	Classe virtuale	0	0	0	0
<input type="checkbox"/>	CMT-EMP-02	Empowerment	Classe virtuale	0	0	0	0
<input type="checkbox"/>	CMT-LDS-01	Leadership Comportamentale - La chiave di successo con i collaboratori	Classe	0	0	0	0
<input type="checkbox"/>	CMT-LDS-ESP-01	Leadership, Team, Comunicazione e Facilitazione Dei Processi	Classe	0	0	0	0
<input type="checkbox"/>	CMT-UED-01	Uomini e donne al lavoro	Classe virtuale	0	0	0	0
<input type="checkbox"/>	CMZ-WLB-01	Work-Life Balance al femminile	Classe virtuale	0	0	0	0

A man with a beard and hair tied back, wearing a dark suit and tie, is sitting on a light-colored tufted sofa. He is looking down at a tablet computer held in his hands. A large, semi-transparent green rectangular box is overlaid on the image, containing white text. A yellow arrow points downwards from the bottom center of the green box. In the bottom right corner, there is a logo for 'dna' with the tagline 'distance network academy' below it.

Sappiamo sempre cosa succede in DNA



DNA offre un tool, che permette di comporre
varie tipologie di report, dall'andamento
dei corsi, ai questionari, ai risultati dei test



Se questo non fosse sufficiente, sono disponibili report dedicati ai corsi in aula fisica o virtuale.

- Calendario
- Stato formazione degli utenti
- Andamento dei costi
- Stato delle assenze

STATISTICHE FORMAZIONE

Parametri di estrazione

Selezione estrazione: Nome
Calendario formativo

Filtri

Organizzazione: Azienda 1

Data di inizio: 01-01-2020

Data di fine: 12-11-2020

Stato: Seleziona tutto

Opzioni

Esporta in un file

Visualizza in tabella

Estrai

Calendario formativo

50 righe per pagina

Cerca

COD_CORSO	NOME_CORSO	EROGAZIONE	CODICE_EDIZIONE	MAX	STATO	DOCENTE	NOTE_INTERNE	INIZIO_ED.	FINE_ED.	ISCRITTI	FORMATI	ASSENTI
DEMO-ACC-01	Access Introduttivo	AULA	DEMO-ACC-01-01	0	Confermato	Andrea Perpignani	Giornate Intere	2020-09-01	2020-09-02			
DEMO-EX-01	Excel Introduttivo	WEBEX	DEMO-EX-01	0	Confermato	Andrea Perpignani	Solo Mattine	2020-05-18	2020-05-19			
DEMO-EX-03	Excel Perfezionamento	WEBEX	DEMO-EX-03-01	0	Confermato	Andrea Perpignani		2020-07-06	2020-07-07	8	0	
DEMO-EX-03	Excel Perfezionamento	WEBEX	DEMO-EX-03	0	Confermato	Andrea Perpignani		2020-08-10	2020-08-11			

Pagina 1 di 1

Precedente 1 Prossimo >>

A man with a beard and hair tied back, wearing a dark suit and tie, is sitting on a light-colored tufted sofa. He is looking down at a tablet computer held in his hands. A large, semi-transparent green rectangular box is overlaid on the center of the image, containing white text. The background is a plain, light-colored wall.

...non vi basta?

Possiamo realizzare qualunque tipo di
report possiate desiderare

VIDEO CONFERENCE

DNA è perfettamente integrata con Cisco WebEx, per la gestione dei corsi in aula virtuale.

Ma si possono realizzare, ulteriori plug-in con le più diffuse piattaforme di conference.



EXCEL 365 INTRODUTTIVO

0%

AREA STUDENTI

Scheda Corso - Materiali Didattici - **Sessioni WebEx** - Avvisi - Blocco note

VIDEOCONFERENZA

ATTIVO	STORICO				
VIDEOCONFERENZA		DATA DI INIZIO	DURATA INCONTRO (ORE)	ENTRA	
		14-12-2020 14:00	3	Entra	
		15-12-2020 14:00	3	Entra	
		16-12-2020 14:00	3	Entra	



dno

distance network academy

www.distanceacademy.it
info@distanceacademy.it



dno
www.distanceacademy.it